

תמונת מצב עירונית

התמודדות עם נגיף הקורונה - דו"ח תא שליטה

7.10.2020

בדיקות מעבדה 516 ביממה הקודמת	סה"כ מחלימים 1,079 החלימו מחציה +30	חולים מצטבר 1,469 מאומתים חדשים מחציה +3	חולים פעילים 364 מאומתים חדשים מחציה +3	מאושפזי בית 346 מאושפזים במלונות 8 מאושפזים בבתי חולים 10
אחוז מאומתים מבדיקות מעבדה 4.84% מתייחס ליממה הקודמת	מספר מבודדים עדכני 630 החוספו מחצות +26	מספר נפטרים עדכני 26 מספר נפטרים מחצות +0	חולים שנוספו 25 ביממה הקודמת	

פיקוד העורף, 7.10 16:00

תובנות מרכזיות

- בין ה- 26.6 ועד ה- 1.10; כפר סבא הוגדרה עיר אדומה. מה- 2.10 עד 5.10 עיר כתומה ומאתמול **עיר צהובה** (היום 5.5)
- מה- 28.9 עד היום, ישנה מגמת ירידה של 26% במספר החולים פעילים (364 חולים היום)
- מתחילת המשבר; 1,469 מאומתים בעיר סה"כ, מתוכם 203 מאומתים במוסדות חינוך (14%), 87 מבתי אבות בעיר (6%)
- 26 תושבים נפטרו מנגיף הקורונה מתחילת המשבר (1 נפטר ביממה האחרונה)

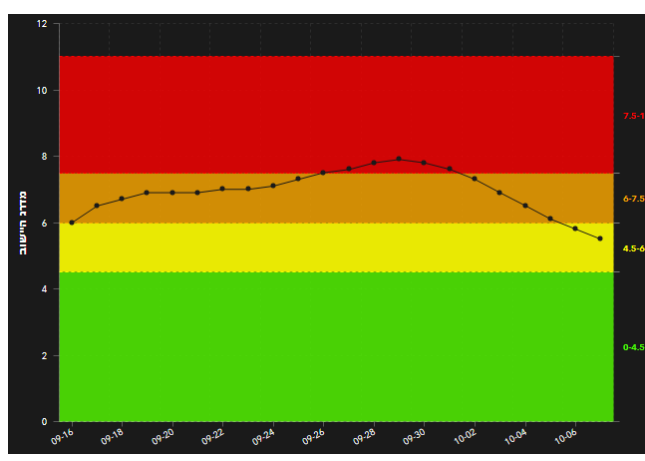

שיעור חיוביים בבדיקות

אחוז מאומתים רשומי מבדיקות מעבדה 4.84% מתייחס ליממה הקודמת	אחוז מאומתים ארצי מבדיקות מעבדה 9.94% מתייחס ליממה הקודמת
--------------------------------------------------------------------------------	-------------------------------------------------------------------------------

קצב גידול האוכלוסייה

קצב הכפלה שבועי ממוצע רשומי 1.29 נוכחי	קצב הכפלה שבועי ממוצע ארצי 1.39 נוכחי
------------------------------------------------------------	-----------------------------------------------------------

מספר החולים החדשים

ממוצע רשומי - חולים ל-10,000 איש (היום) 43.6	ממוצע ארצי - חולים ל-10,000 איש (היום) 37.4
---------------------------------------------------------------	--------------------------------------------------------------

נתוני פיקוד העורף, 7.10 12:00



מגמות במודל הרמזור לרשויות

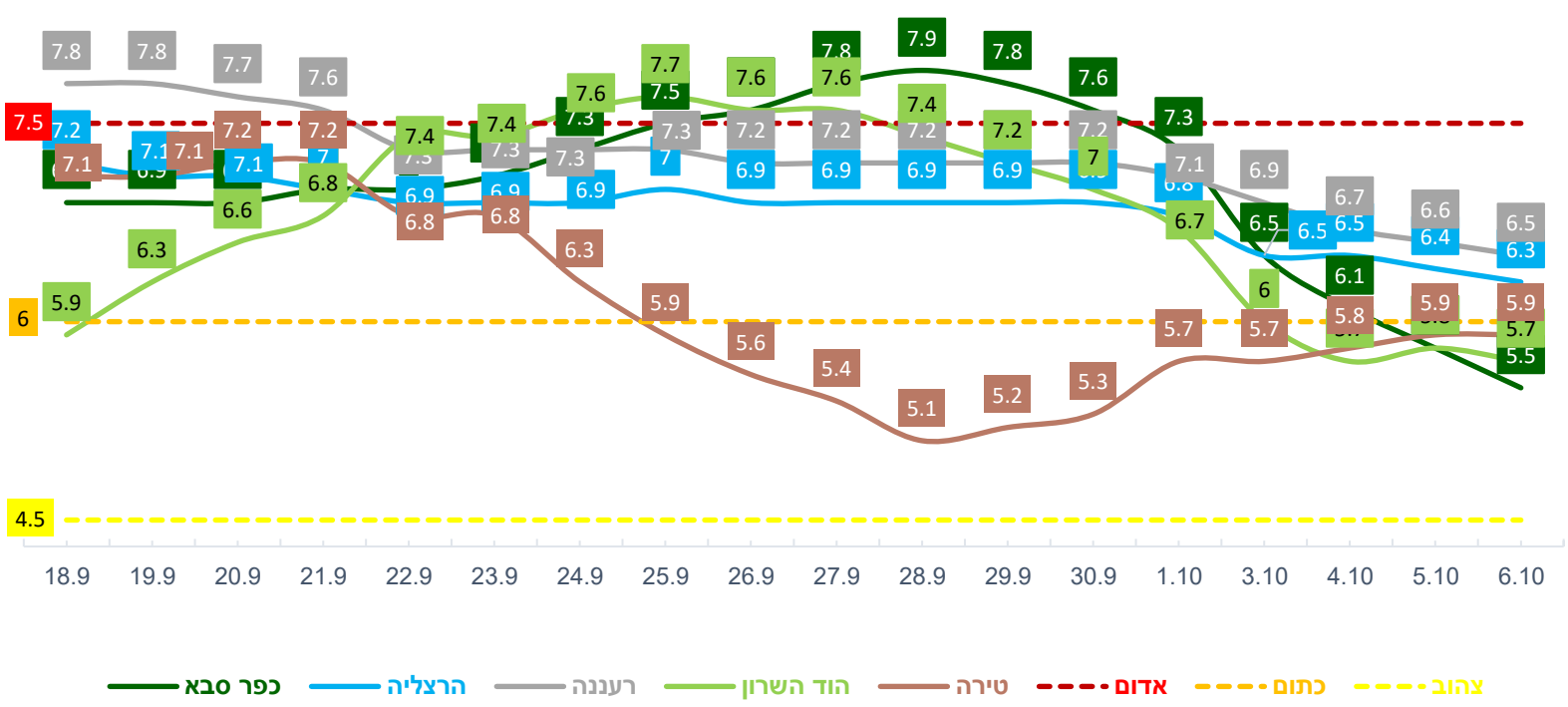

נתוני תחלואה – מגמות

*לפי נתוני משרד הפנים: 07.10 08:00

מספר מאומתים

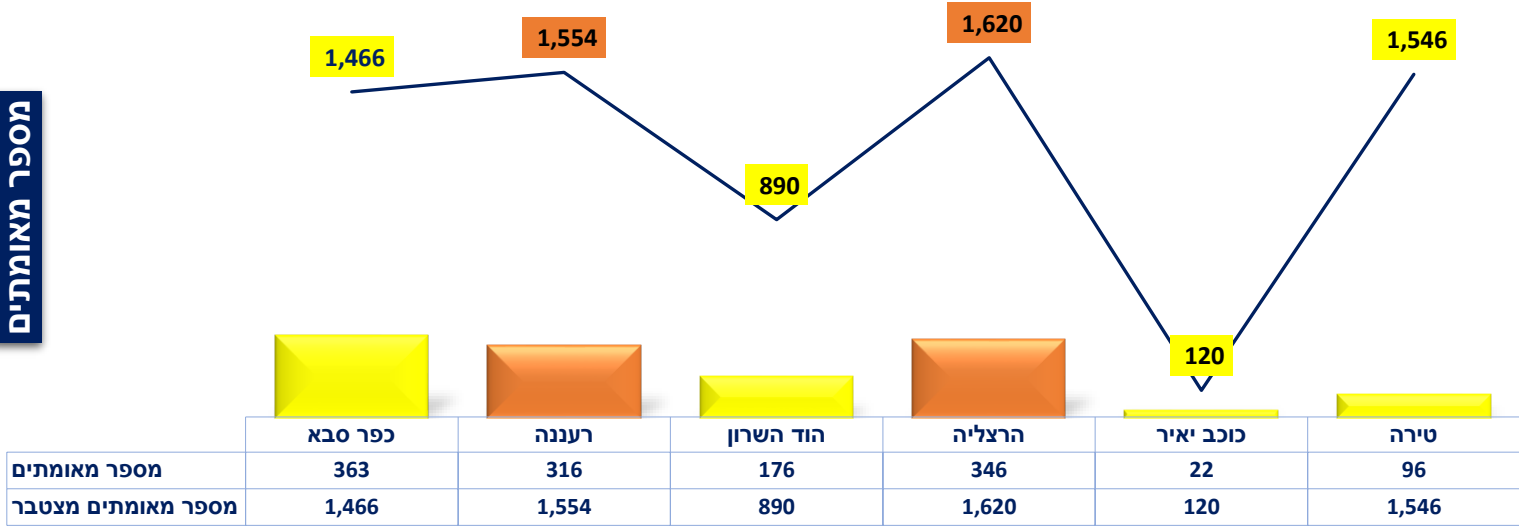

מספר חולים ומאושפדים בכפר סבא

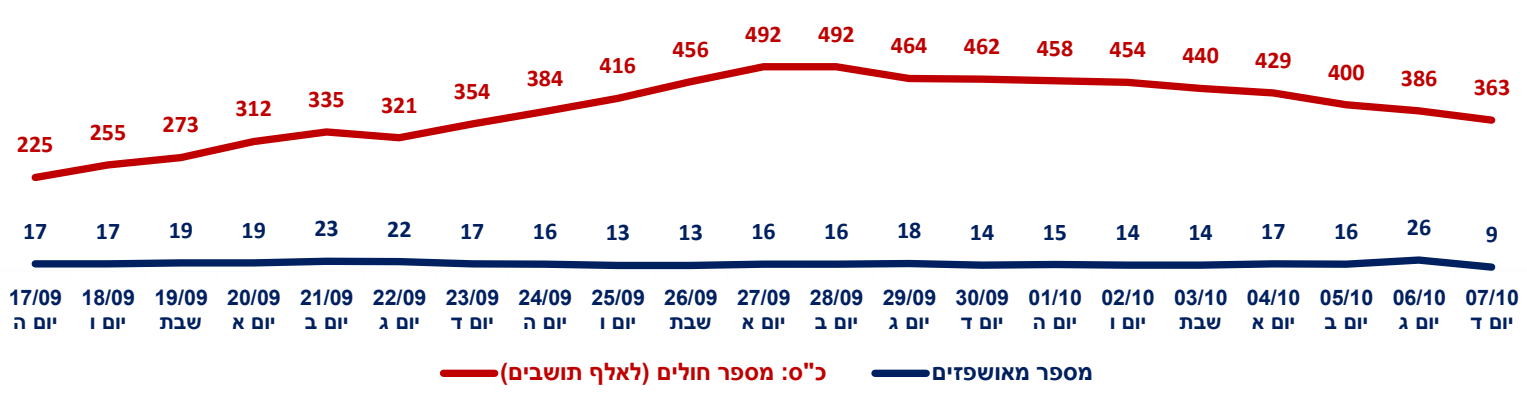

מספר חולים ל 1,000 תושבים: כ"ס, ערים שכנות ותמונה ארצית

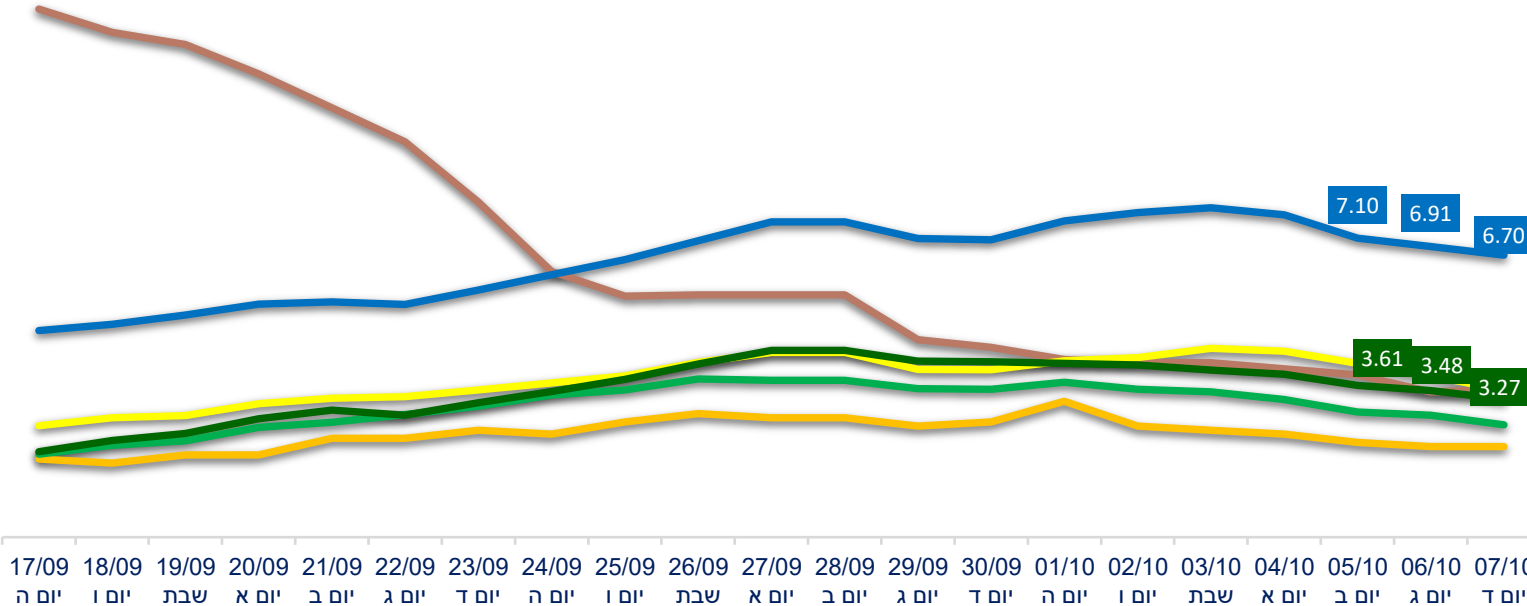

נפטרים בכפר סבא

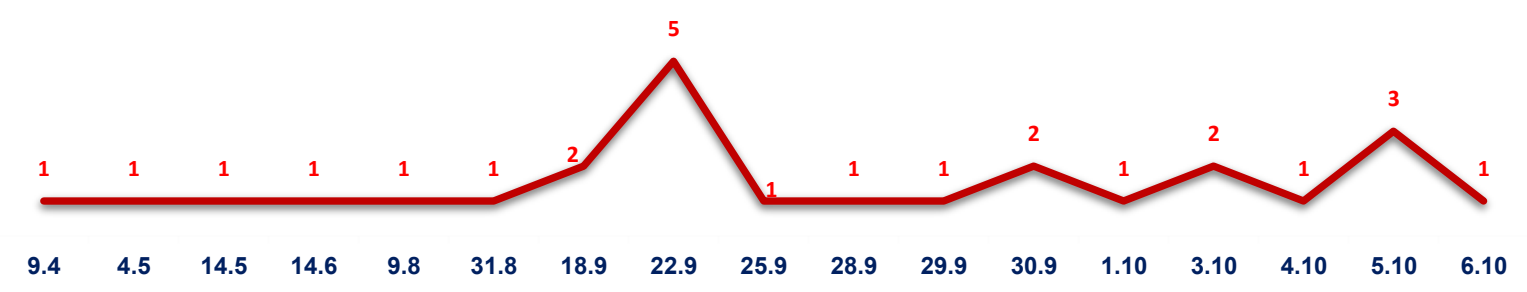

פילוח לפי שכונות

שיעור החולים הפעילים לפי שכונה

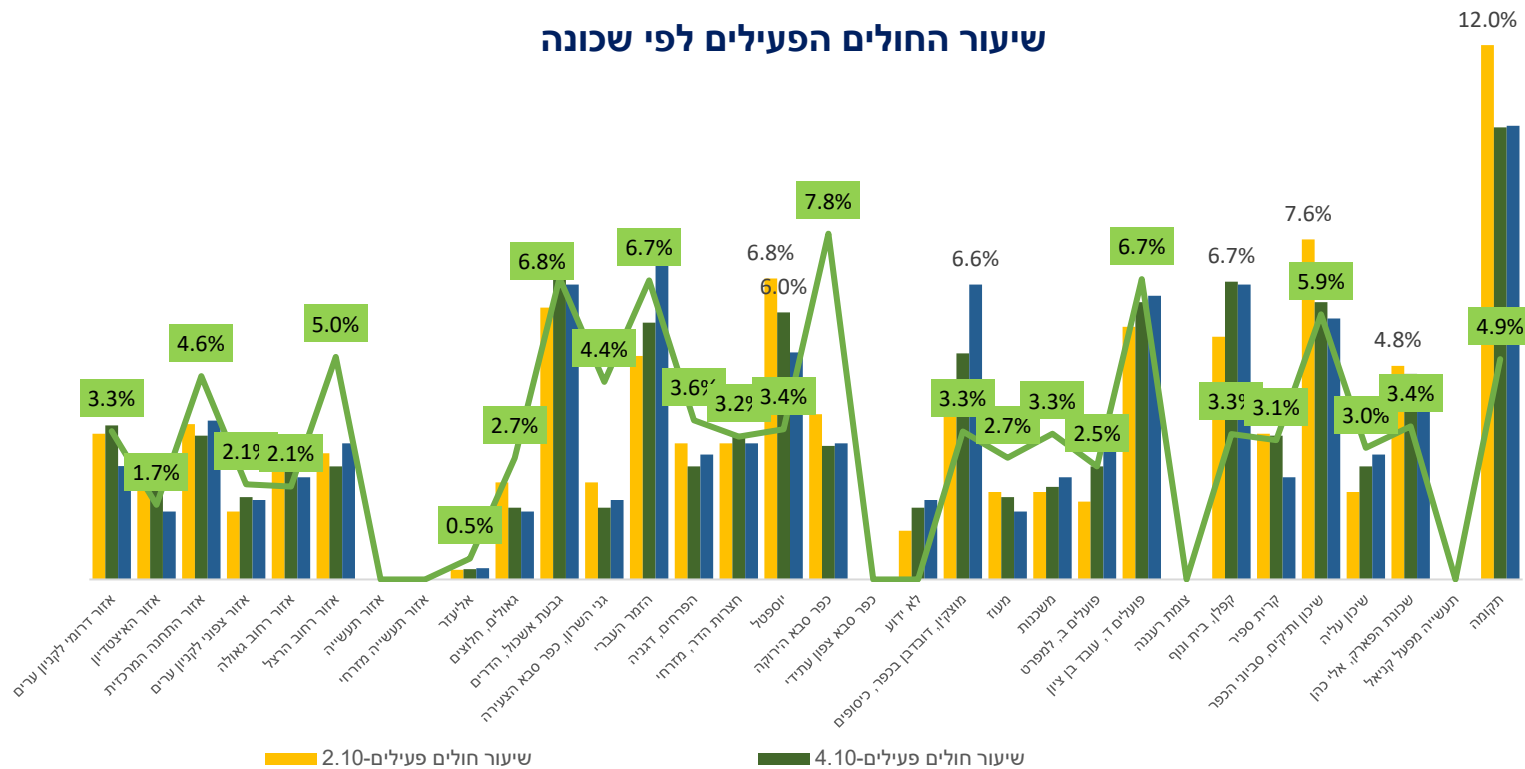

פיקוד העורף, 7.10 16:00

תחלואה בשכונות - עשרת השכונות עם מספר החולים הגדול ביותר

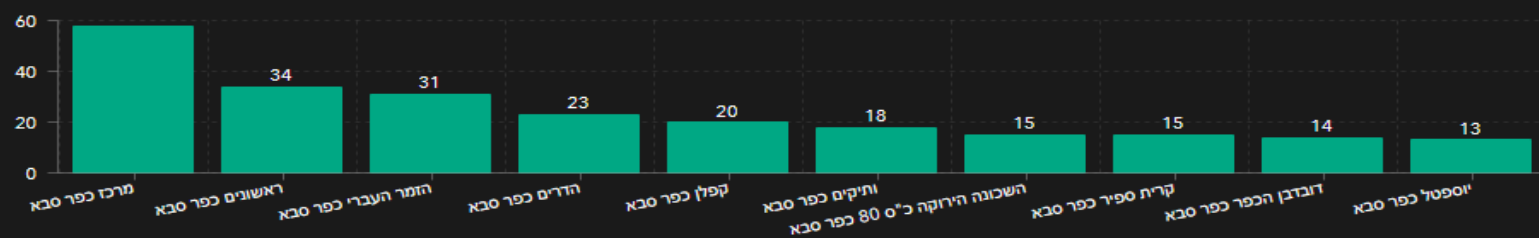

תחלואה ברחובות - עשרת הרחובות עם מספר החולים הגדול ביותר

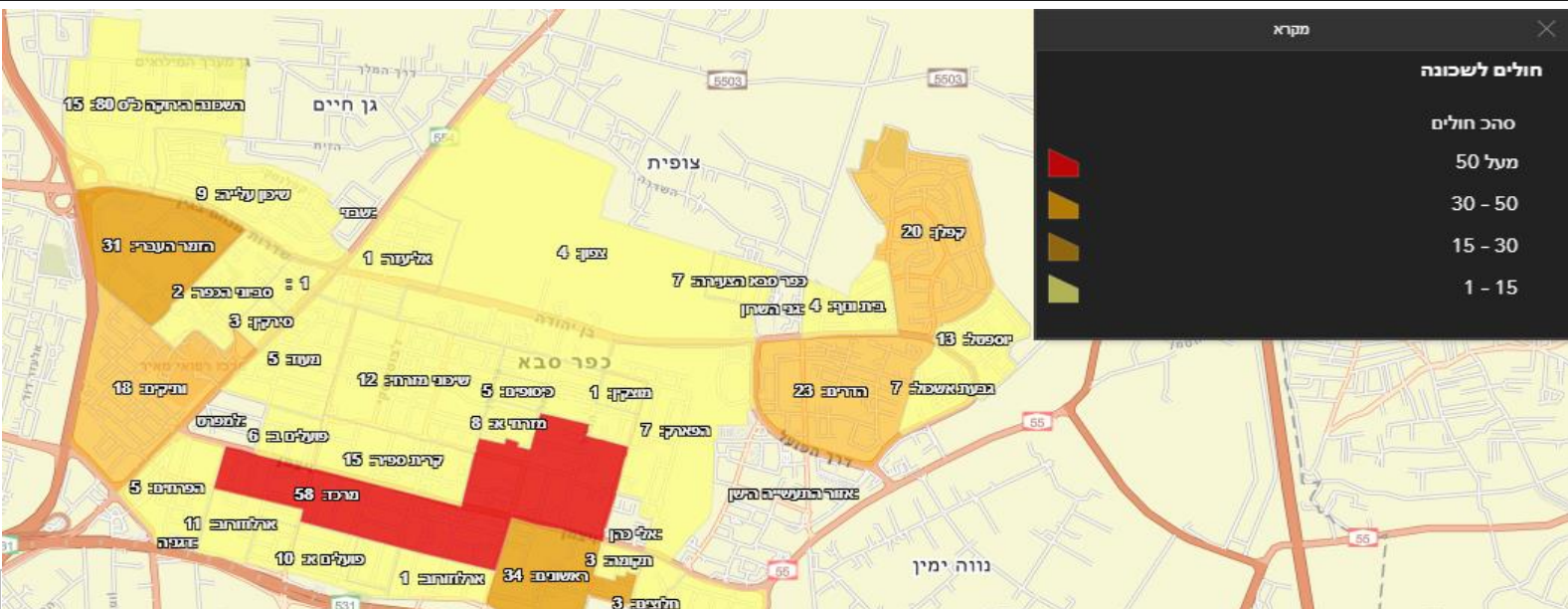
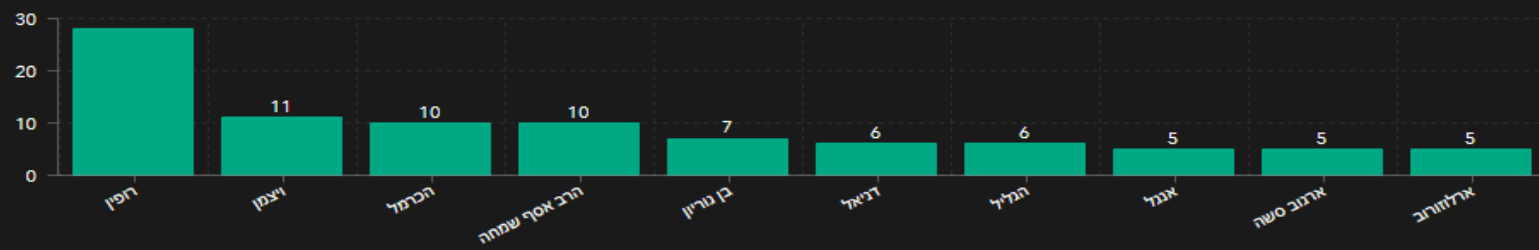

מגמות - בדיקות חיוביות מסך הבדיקות היומית

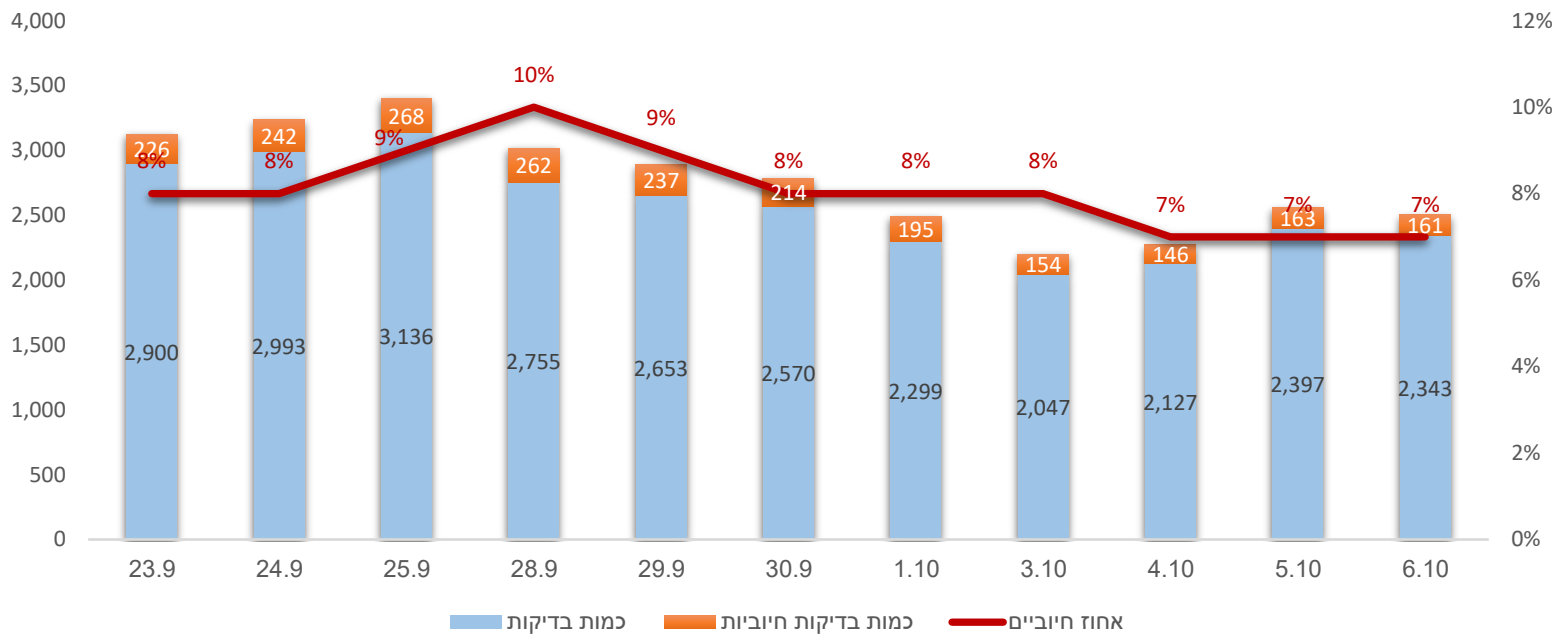

תחלואה בבתי אבות ודיורים מוגנים בעיר

- נכון להיום, 48 דיירים ו- 20 אנשי צוות מאומתים, 19 מחלימים (ירידה בנתונים שהוצגו עד כה כחלק מתהליך הסדרת איסוף נתוני תחלואה בבתי אבות ודיור מוגן מול פיקוד העורף)

תחלואה במוסדות חינוך בעיר

- אירוע ההדבקה הראשון במוסד חינוכי התרחש ב-14.6, 62% ממקרי התחלואה במוסדות החינוך, התרחשו בחודש ספטמבר
- סה"כ 203 מאומתים (35% גני הילדים, 43% בתי ספר יסודיים, 20% על תיכוני)
- המוסדות החינוכיים בהם רמת התחלואה גבוהה: גן מולדת (15), בר אילן (12), לאה גולדברג (12), סורקיס (10), חטיבת אילן רמון (8)

אירועי הדבקה לפי סוגי המוסדות - מגמות

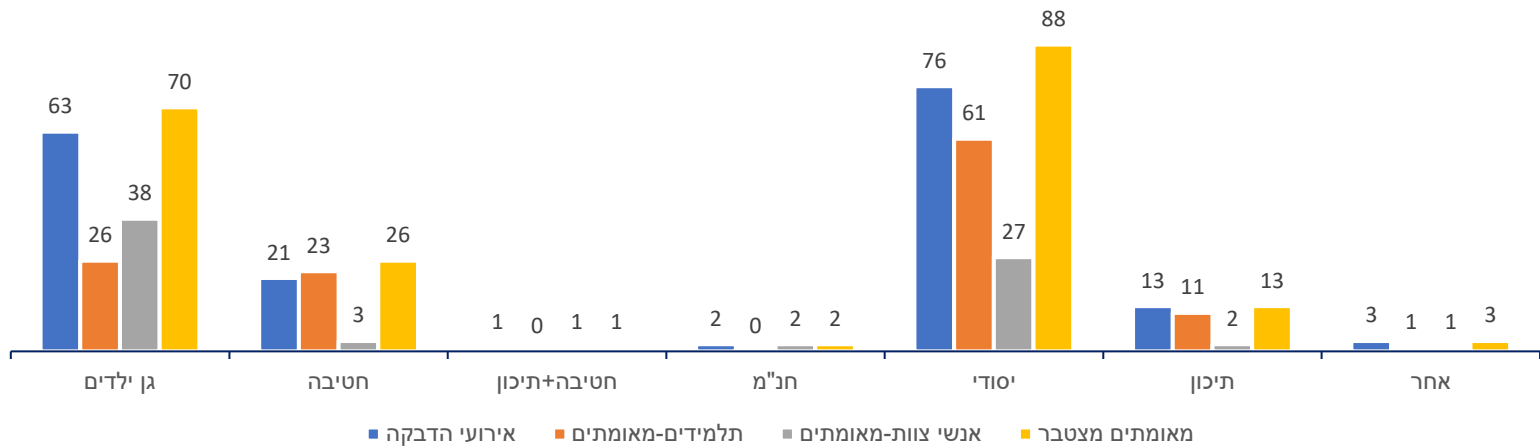

שיעור התחלואה במוסדות חינוך

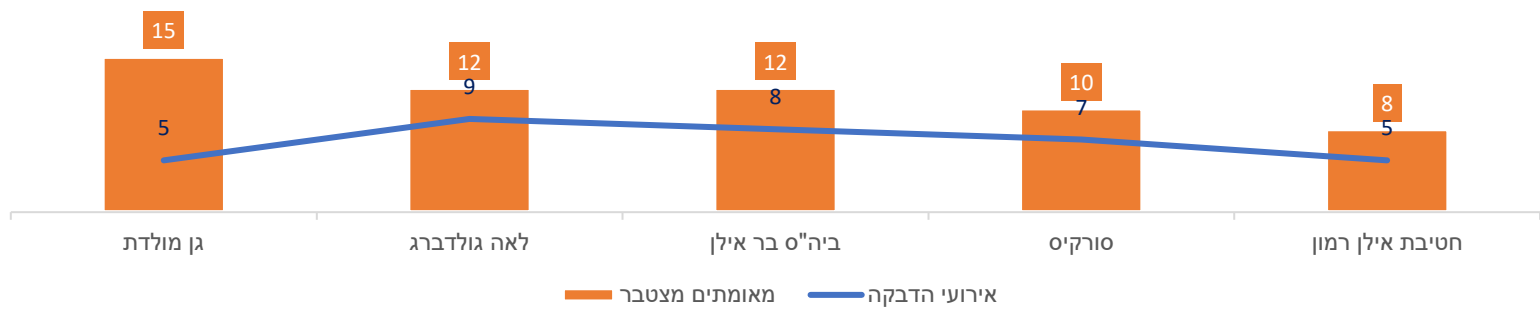
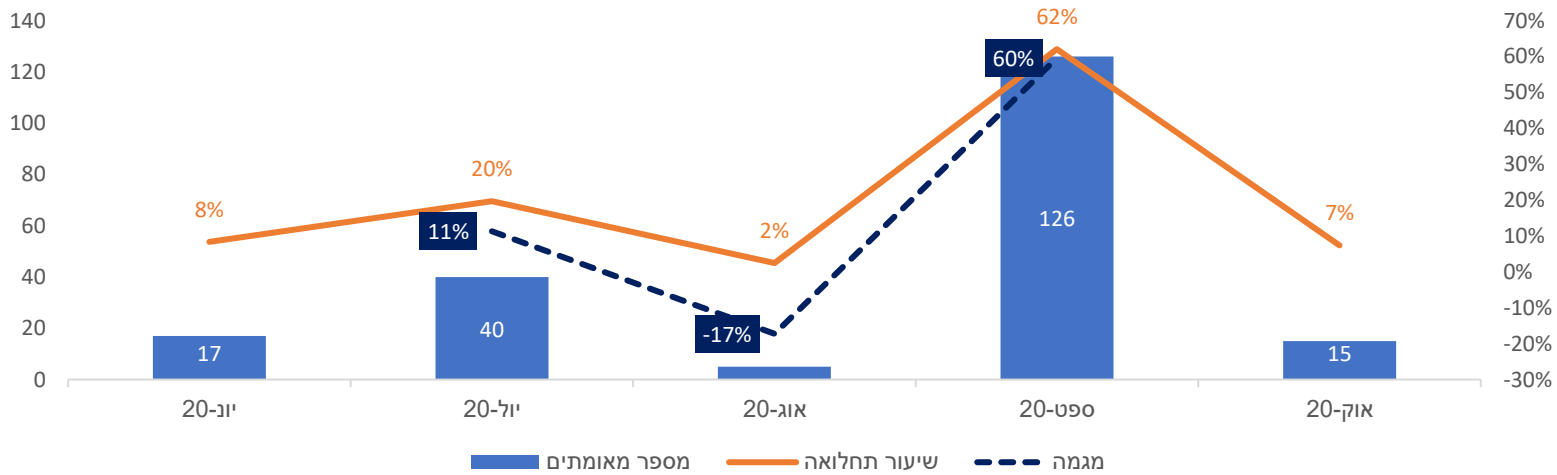

אנשי צוות ותלמידים מאומתים ובבידוד, לפי חודש

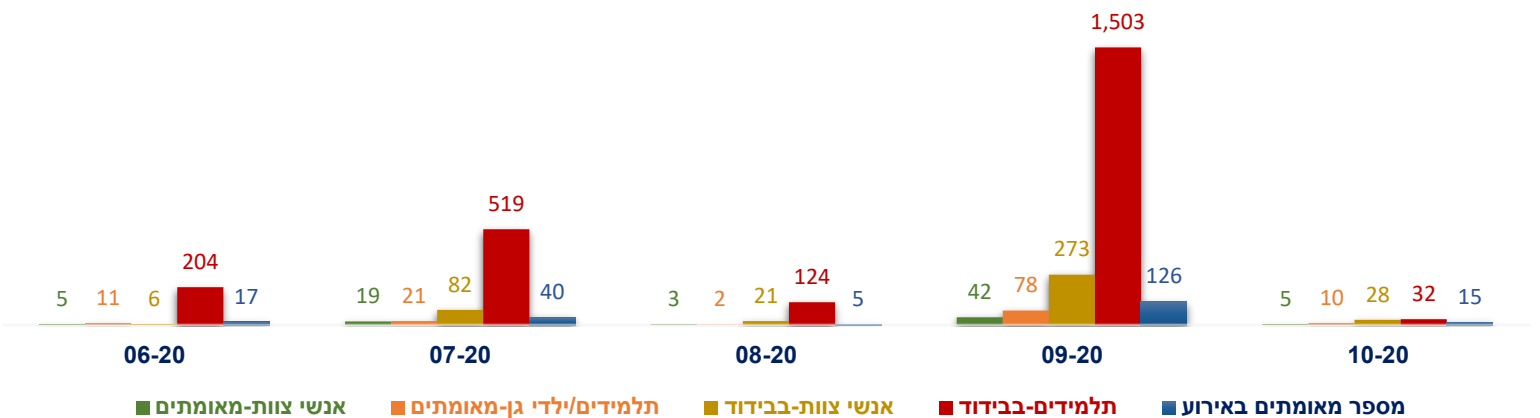

תחלואה בארגון

- 11 עובדים חולים מאומתים פעילים (סה"כ 57 עובדים חלו עד כה)
- 48 עובדים נמצאים בבידוד פעיל (377 עובדים שהו בבידוד וסיימו אותו)

עובדים: חולים מאומתים ומחלימים (לפי אגף)

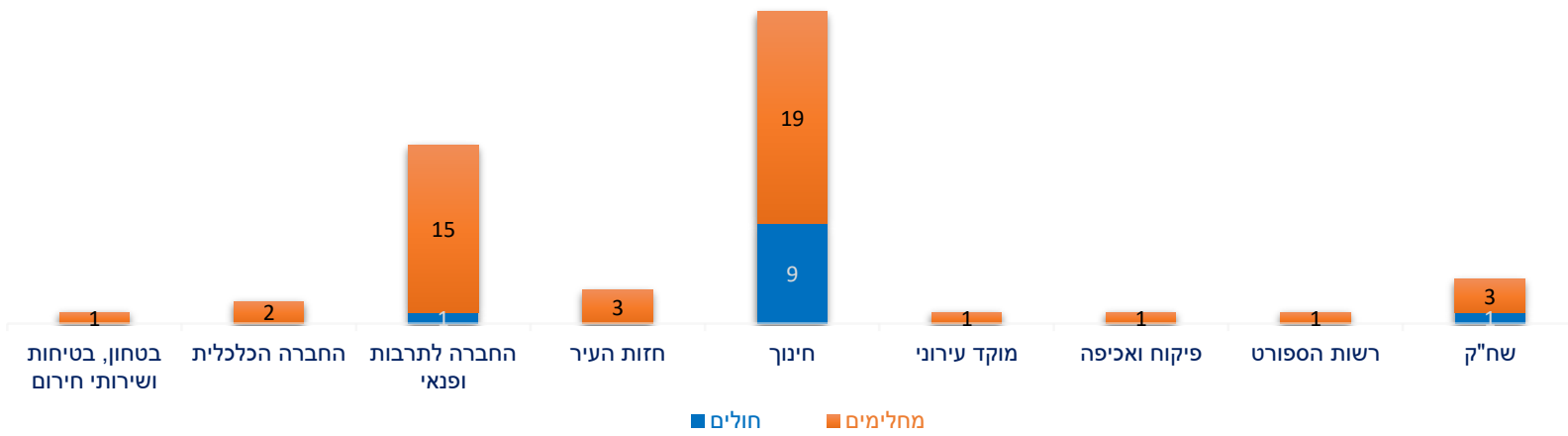

עובדים בבידוד

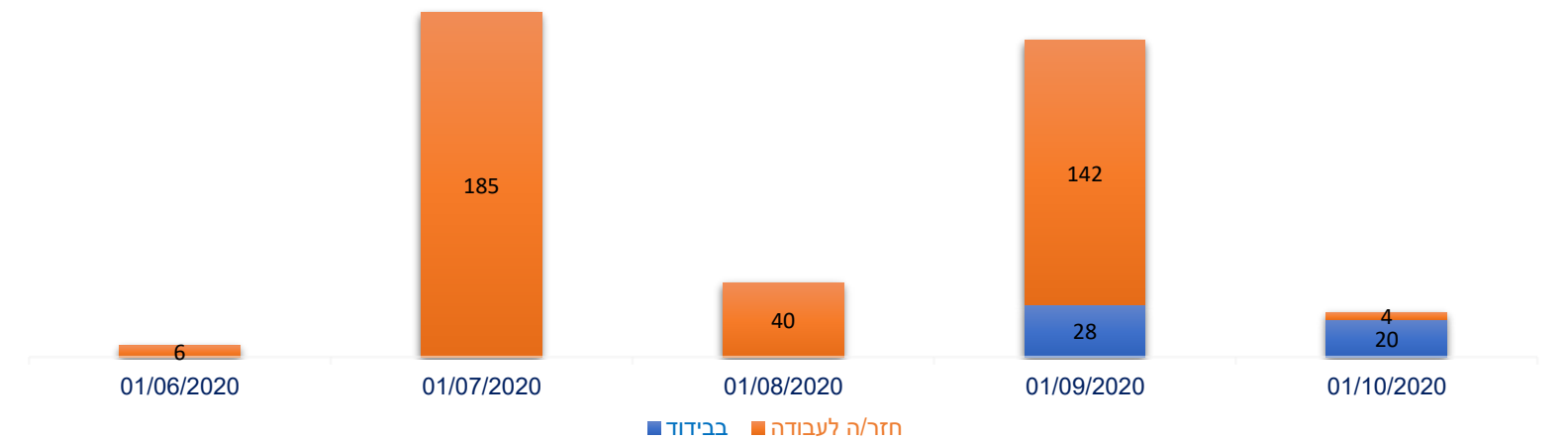

פניות למוקד השירות

- עיקר הפניות של תושבים בנושאי הקורונה והסגר, בנושא אי ציות לנהלי קורונה והתקהלויות.
- מתחילת הסגר - 109 פניות בנושאי מזון במצטבר, 51 פניות לסיוע בשינוע תרופות ו - 35 לסיוע נפשי.
- בשבוע החולף חלה עלייה בבקשות לעזרה הקשורות במזון, תרופות וסיוע נפשי (בהשוואה לשבוע שלפניו).

פניות תושבים למוקד העירוני בנושא סגר קורונה - מגמות

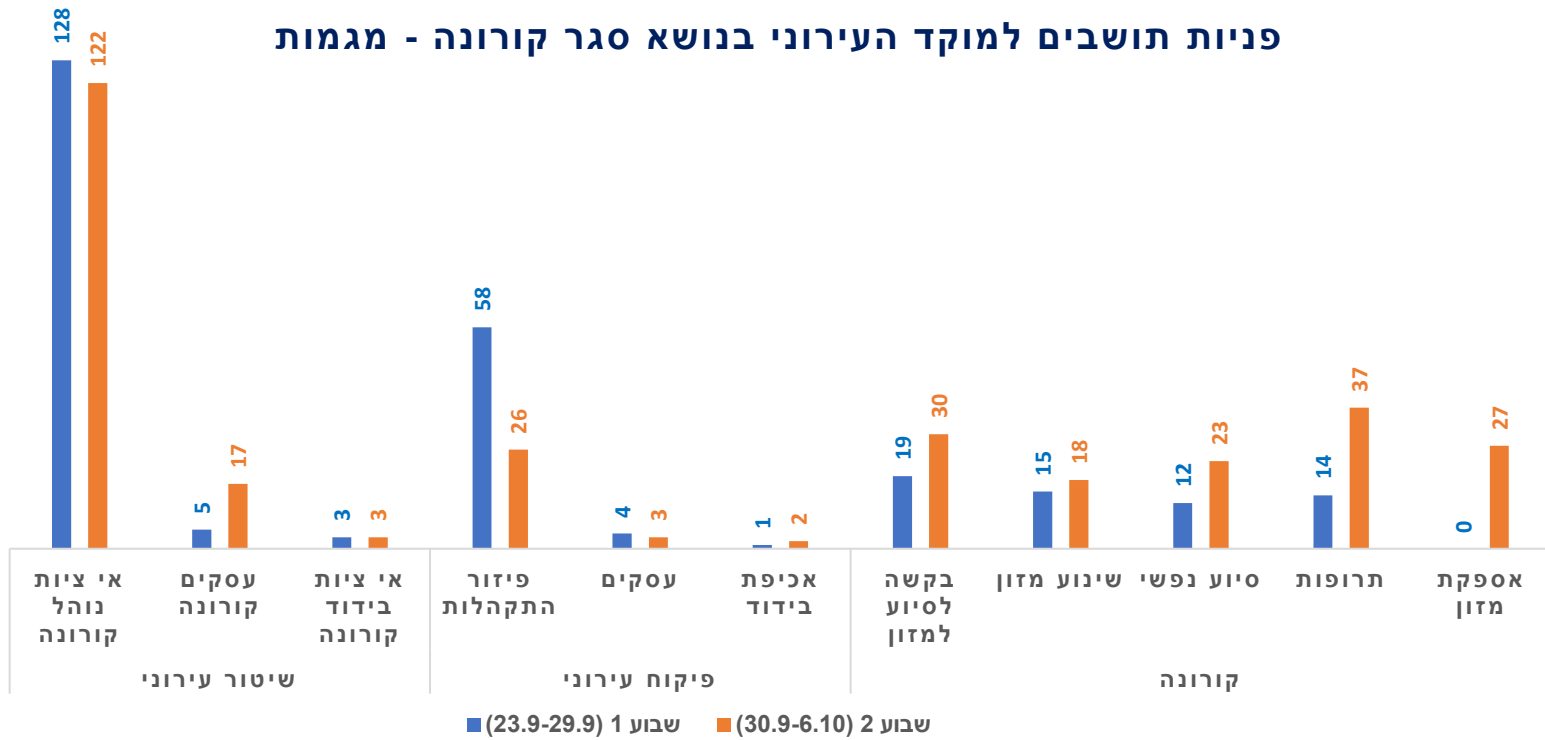

אכיפה עירונית בנושא הקורונה

- עיקר האכיפה התרכזה בביקורות עסקים, הפניות של תושבים בנושאי הקורונה והסגר, בנושא אי ציות לנהלי קורונה והתקהלויות.
- בשבוע החולף עלייה בהיקף דו"חות בגין אי עטית מסיכות (60 דו"חות של שיטור ופיקוח), דו"חות על הפעלת עסק שלא לצורך (15), הפרת תו סגול (10).

אכיפת קורונה - מגמות

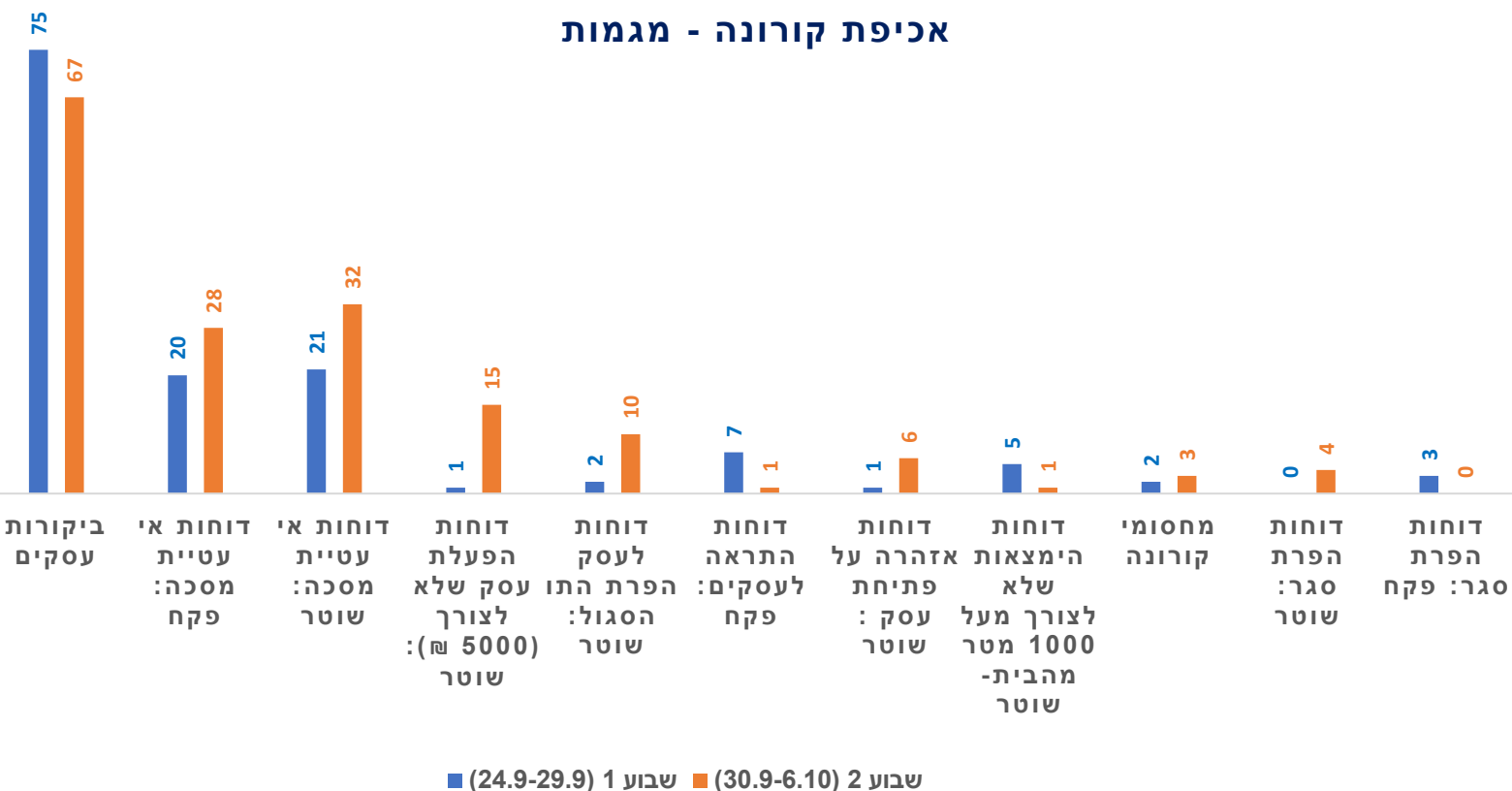

	<ul style="list-style-type: none"> ■ מתבצע תהליך מול קצינת אוכלוסייה/פיקוד העורף לאיסוף נתוני תחלואה בבתי אבות ודיור מוגן ■ תא שליטה פועל לניהול משימות עירוניות וניתוח נתוני תחלואה בעיר ■ נכתבה תכנית אסטרטגית ליציאה מעיר אדומה ■ מטרה מערך לאיסוף וניתוח נתונים ליצירת תמונה עינית 	ניהול תא שליטה
בטחון	<ul style="list-style-type: none"> ■ 6 חיילים יבצעו פעולות הסברה אחר הצהריים בנקודות ברחבי העיר 	פעילות והנחיות פיקוד העורף
	<ul style="list-style-type: none"> ■ ממחר בשעה 12:00 יותר שימוש במתקני שעשועים וכשר בגינת ציבורית ■ ניתן להקים סוכה משפחתית במרחב הפרטי בלבד ■ התפילה או הארוחה בסוכה רק במסגרת המשפחה הגרעינית ■ אין לקיים ארוחות או תפילות משותפות עם מבקרים שאינם משפחה גרעינית ■ תפילה במרחבים פתוחים בלבד ועל פי הנחיות משרד הבריאות 	הנחיות לפעילות במרחב הציבורי ובמוסדות העירוניים
	<ul style="list-style-type: none"> ■ פנייה אחת 	הפעלת קו חם רווחה
	<ul style="list-style-type: none"> ■ נערכו 20 שיחות לחולים מאומתים 	שיחות יזומות לקטיעת שרשרת ההדבקה
מוקדים טלפונים	<ul style="list-style-type: none"> ■ 178 שיחות. 15 שיחות לתמיכה נפשית וסיוע ■ 163 שיחות לסיוע נפשי לחברי המועדונים 	שיחות של עו"סיות עם תושבים אזרחים ותיקים
	<ul style="list-style-type: none"> ■ המועדונים פעלו באופן וירטואלי ■ 5 פעילויות זום של אומנות, תרבות והתעמלות שבהם השתתפו 600 חברים. ■ 9 ביקורי בית וחלוקת ערכות אומנות ■ בזום העירוני - סיור סיפורי אהבה ■ 31 שיחות 	פעילות במועדוני גמלאים ולגמלאי העיר
	<ul style="list-style-type: none"> ■ 2 סלי מזון, אוכל לסופ"ש - 6 ארוחות חמות 	שיחות של עו"סיות עם תושבים (לא כולל אזרחים ותיקים)
	<ul style="list-style-type: none"> ■ נפתחו 17 פניות. נסגרו 15 פניות. 	סיוע לכלל התושבים
	<ul style="list-style-type: none"> ■ 40 מתנדבים: ■ 15 בסיירת הסברה עירונית, 16 בחלוקת סלי מזון, 4 בשיעור תרופות וקניות, 5 בפרויקט מתחשבים. 	תיעוד פניות סיוע במערכת CRM
	<ul style="list-style-type: none"> ■ בתיה"ס וגני הילדים אינם פועלים 	הפעלת מתנדבים עירוני
חינוך	<ul style="list-style-type: none"> ■ ב"ס היחק: הפעלת 10 כיתות, עבור ילדי הצוות הרפואי של ב"ח מאיר (ניהול משרד הבריאות) ■ גני ילדים - גיטרה, דולב, מנדולינה, תווים : עבור ילדי הצוות הרפואי של ב"ח מאיר (ניהול משרד הבריאות) ■ ב"ס יצחק שדה: עבור ילדי מורים וצוותי עובדים של החינוך המיוחד (ניהול ע"י החברה לתרבות ופנאי) ■ גני ילדים- גלעד, גולן, גלבע, מירון: הפעלת גנים עבור ילדי מורים וצוותי עובדים של החינוך המיוחד (ניהול ע"י החברה לתרבות ופנאי) 	שמירת קשר עם תלמידי וצוות מערכת החינוך והיקף
	<ul style="list-style-type: none"> ■ קונסרבטוריון במתכנת ZOOM מלאה: 1300 תלמידים לימודי מוסיקה ■ 50 תלמידי מחול ■ חוגי פנאי והעשרה במתכנת ZOOM : יעד של 150 תלמידים ■ "ספר עד הבית" – הפעלת משלוחי ספרים לתושבי העיר 	מסגרות לילדי עובדים חיוניים משרד הבריאות- כפר סבא (גילאי 10-3)
תרבות, פנאי וחינוך א-פורמאלי	<ul style="list-style-type: none"> ■ אירחי "מחברים" לתושבי העיר- פעילות מקוונת: כ-50 פעילויות מקוונות ברמה שבועית-10 פעילויות מקוונות ביום ■ "הופנע"- אירחים במרחב העירוני ■ פעילות מקוונת לילדי החינוך הא-פורמלי- צהרונים ומעונות- כ- 5500 ילדים 	תוכן העשרה ופנאי מקוון בתשלום
	<ul style="list-style-type: none"> ■ פירסום הארכת ההסכם במועד להעסקת עובדים ■ קשר רציף עם עובדים העירוניים ומתן מענה ■ חלוקת חבילות שי מתקנות לעובדים חולים 	ספרייה
	<ul style="list-style-type: none"> ■ נתוני קורונה עירוניים מתפרסמים באתר העירוני 	תרבות ואירועים
	<ul style="list-style-type: none"> ■ השקת קמפיין "מתגעגעים": הפרסום כולל תמונות שונות מאירועים והחיים בעיר וסרטון הסברה. הפרסום נעשה בארבע שפות ותוך פילוח קהילות שונות בעיר (אזרחים ותיקים, נוער, דתיים, חילוניים ועוד). ■ פורסם בפרסום דיגיטלי, בתקשורת המקומית, בהודעות וואצאפ. (פרסום חוצות – חבחת הפרסום לא עובדות כעת, כך שנשקול עלייה בהתאם למועד חזרתם לעבודה) 	חינוך א-פורמלי
משאבי אנוש	<ul style="list-style-type: none"> ■ מתן סיוע פינני אשפה מבתי תושבים בבידוד על פי בקשה מראש 	מעקב שוטף אחר עובדים
	<ul style="list-style-type: none"> ■ פורסמו תקנות חדשות לעסקים המעניקות הנחה לבעלי עסקים העומדים בקריטריונים שנקבעו בתקנות 	פעילות זירת קורונה
	<ul style="list-style-type: none"> ■ לא התקבלה החלטה להפחתה 	פעילות הסברה לתושבי העיר
	<ul style="list-style-type: none"> ■ תועבר הצעה להחלטה להקלה בתשלומים (לועדת הכספים ולאחר מכן למליאת המועצה) לחודשים ספטמבר - נובמבר 	דוברות והסברה
	<ul style="list-style-type: none"> ■ מענה טלפוני ובואצאפ לעסקים ■ טיפול בקריאות מוקד של פניות הציבור ■ עמידה בתנאי תו סגול - בוצע ביקורת בבתי המרקחת בעיר ורשתות הפארם ביקורת בחנויות רשת שופרסל אונליין. ■ מדרשיית נעים - בוצעה ביקורת במקום. ניתן למנהל המדרשייה דרישה ניהול עסק ללא רישיון, הוסבר כי המקום מתנהל בניגוד להנחיות התו הסגול. הועבר להמשך טיפול המשטרה. 	חזות העיר+תפעול
	<ul style="list-style-type: none"> ■ לוגיסטיקה ומחשב 	תשלומי ארנונה
	<ul style="list-style-type: none"> ■ תשלומי יול"א 	תשלומי יול"א
	<ul style="list-style-type: none"> ■ שכירויות ודמי שימוש לעירוניים 	שכירויות ודמי שימוש לעירוניים
	<ul style="list-style-type: none"> ■ מענה לעסקים 	מענה לעסקים
עסקים		